

REGIONE AUTONOMA VALE D'AOSTA
REGION AUTONOME VALLEE D'AOSTE
COMUNE DI INTROD

PIANO COMUNALE DI PROTEZIONE CIVILE
ANNO 2019

ELABORATO A1.1 Cartografia del territorio

Scala
1:10.000

COMMITTENTE AMMINISTRAZIONE COMUNALE DI INTROD

PROGETTISTI Dott. Ing. Geol. Alberto Bethaz
Via Festaz 68 - Aosta - cell. 331/4281181
Email: abethaz@studiobethaz.it



7						
6						
5						
4						
3						
2						
1	PPC - AGG. 2019	Barrei	Béthaz	Béthaz	Febbraio 2019	
Versione:	Oggetto:	Progetto	Redatto:	Controllato:	Approvato:	Aggiornamento:

Tutti i diritti sono riservati. E' vietata qualsiasi riproduzione anche parziale senza autorizzazione scritta.

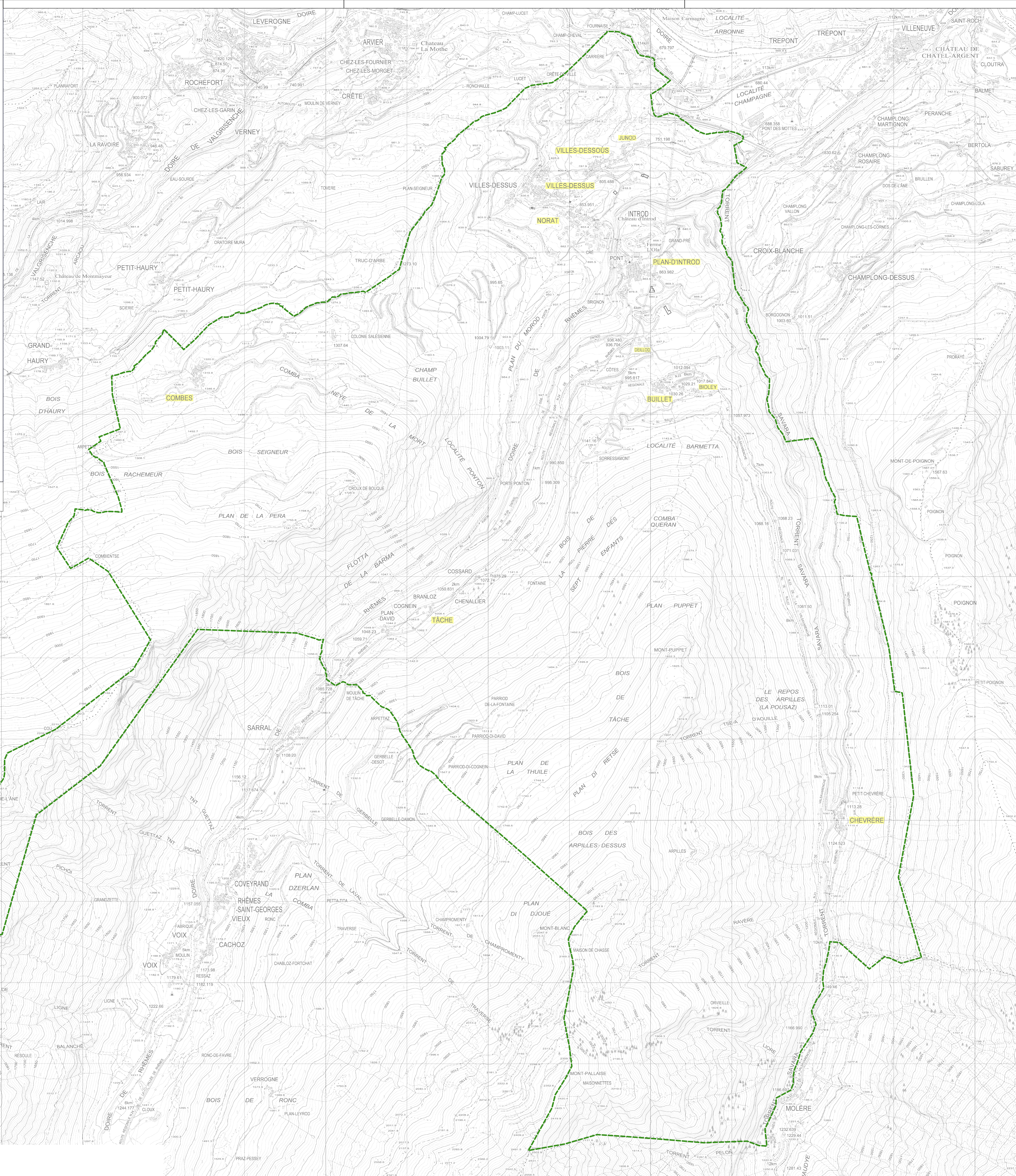

--- Confine Comunale